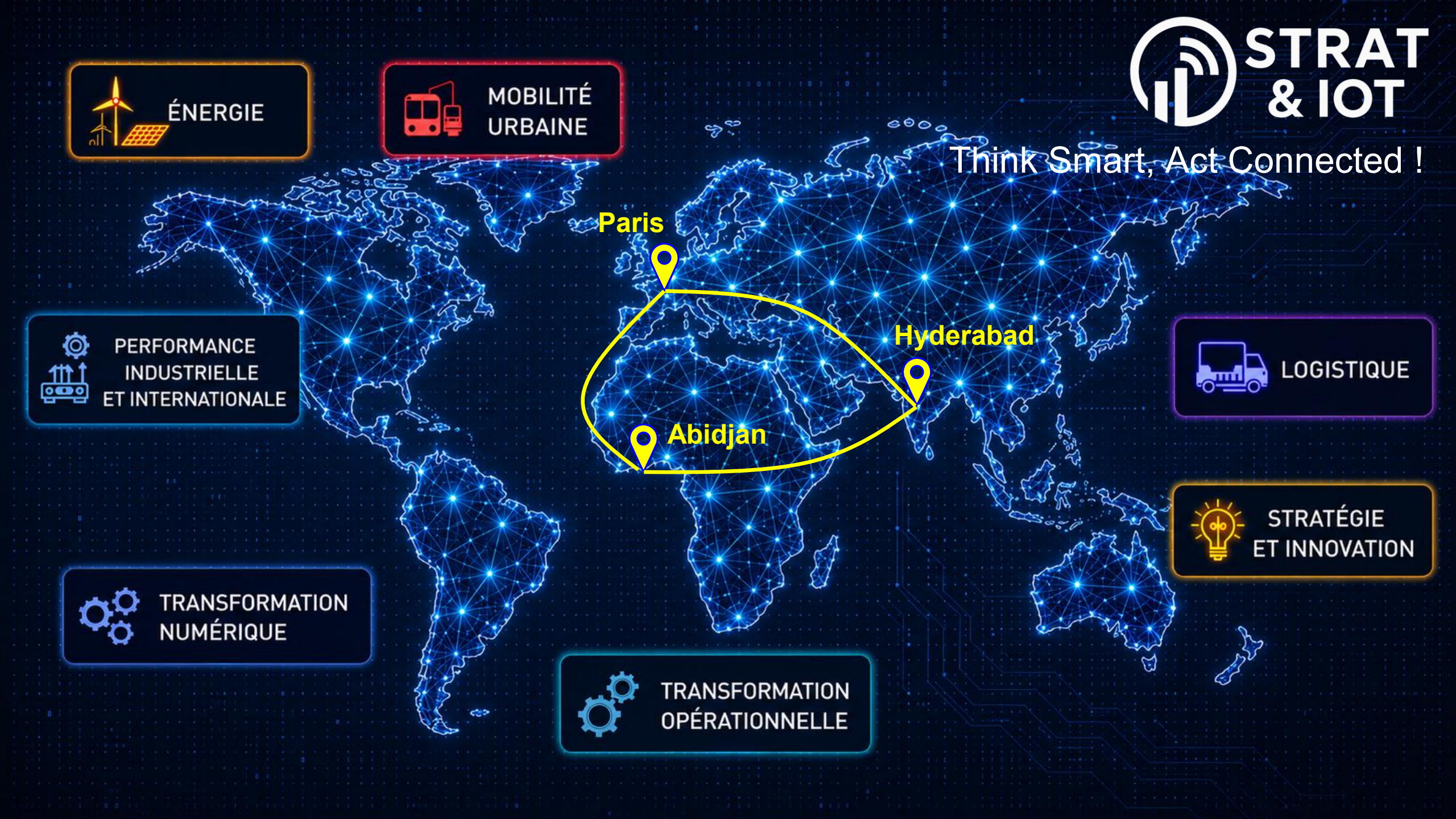
STRAT & IOT
Think Smart, Act Connected !
ÉNERGIE
MOBILITÉ URBAINE
PERFORMANCE INDUSTRIELLE ET INTERNATIONALE
LOGISTIQUE
STRATÉGIE ET INNOVATION
TRANSFORMATION NUMÉRIQUE
TRANSFORMATION OPÉRATIONNELLE
Paris
Hyderabad
Abidjan

Le défi de l'industrie aujourd'hui

Trois tensions simultanées, une fenêtre d'action étroite.

Transformation technologique

IoT, IA embarquée, véhicules électriques, SDV, cybersécurité

- **Le produit d'aujourd'hui sera obsolète en 3 ans.**

Pression sur le modèle économique

Passage du hardware au logiciel et au serviciel

- **Les revenus récurrents remplacent la vente unitaire.**

Compétition internationale

Consolidation du secteur, nouveaux acteurs low-cost

- **La niche d'hier devient un marché disputé.**

Face à ces enjeux, la plupart des industriels manquent d'un interlocuteur capable de relier la réalité technique de leurs systèmes à la vision stratégique de leur dirigeant.

Notre positionnement

Cabinets généralistes

- ✓ Vision business
- ✓ Benchmark sectoriel
- ✗ Pas d'expertise IoT
- ✗ Hors-sol sur le terrain

ESN / Intégrateurs IoT

- ✓ Expertise technique
- ✓ Exécution projets
- ✗ Pas de vision business
- ✗ Pas de lecture marché

STRAT & IOT CONSULTING

- ✓ Expertise IoT embarqué
- ✓ Vision stratégique
- ✓ Réseau écosystème
- ✓ Exécution terrain
- ✓ Praticien, pas théoricien

Le seul interlocuteur qui parle technique le matin et modèle économique l'après-midi.

La pluralité d'un développement international

Un **développement international pluriel**, porté par trois ancrages en **Europe**, **Asie** et **Afrique**, où **innovation** et **complémentarité** accélèrent une **croissance globale durable**.



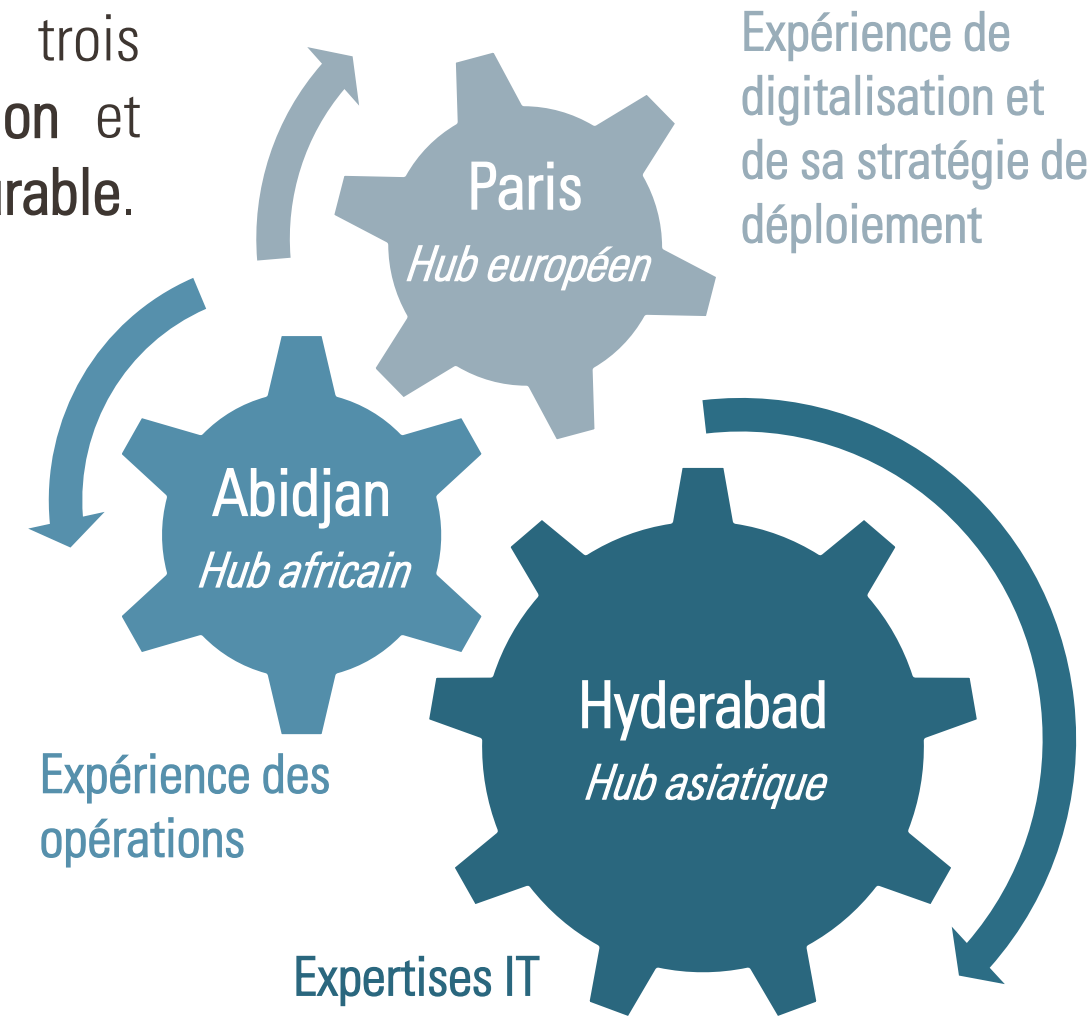

L'agrégation de compétences industrielles et conseil

Stratégie & innovation

- Créer de la valeur
- Accélérer la transformation
- Renforcer un avantage compétitif durable

Transformation digitale

- Renforcer l'agilité
- Moderniser les opérations
- Soutenir une performance durable

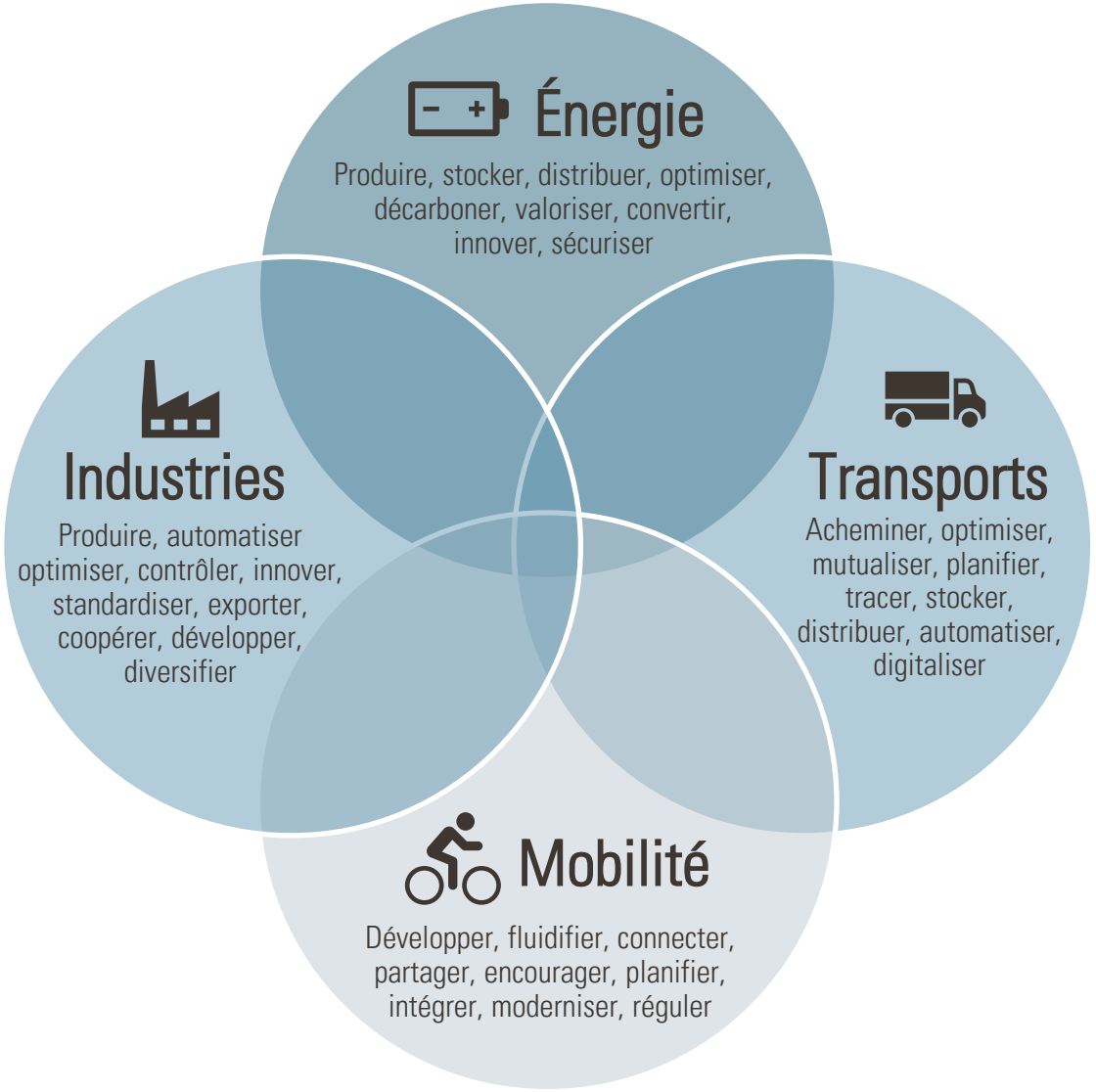

Transformation opérationnelle

- Se développer à l'international
- Optimiser la performance
- Améliorer les processus
- Soutenir une croissance durable

Un engagement de résultats

- Déployer des projets clés en main
- Financer la mise en œuvre
- Sécuriser l'exécution
- Maximiser l'impact

Nos arguments différenciants

5 raisons de collaborer avec Strat & IoT

01

Fondateur praticien

Expertise terrain IoT industriel. Nous ne découvrons pas vos systèmes embarqués dans vos usines car nous y avons travaillé.

02

Double compétence unique

Stratégie business + profondeur technique IoT. Une combinaison rarissime que ni les grands cabinets ni les ESN ne peuvent offrir.

03

Spécialiste industrielle

Vos contraintes sont nos contraintes : ressources limitées, décisions rapides, cycles longs, marchés de niche.

04

Réseau écosystème activable

Partenaires tech, fonds deeptech, clusters, vivier de talents rares : nous activons, vous accélérez.

05

Du diagnostic à l'exécution

Pas de rapport dans un tiroir. Nous pilotons la transformation de la stratégie jusqu'au terrain, sans rupture.

Stratégie & innovation

Définir des orientations différenciantes et mobiliser les technologies pour créer de la valeur et un avantage durable.

- Élaboration de feuilles de route smart energy, smart mobility ou industrie 4.0
- Conception de nouveaux modèles économiques
- Programmes d'investissement et stratégie de financement
- Structuration d'écosystèmes d'innovation et de partenariats technologiques
- Audit de digitalisation
- Définition de stratégies d'expansion internationale et d'implantation locale

Transformation digitale

Repenser modèles et processus grâce au digital pour améliorer durablement performance, agilité et expérience client.

- Pilotage de programmes de transformation digitale multisites
- Gouvernance des données et cybersécurité
- Développement de jumeaux numériques
- Déploiement d'outils d'IA
- Définition d'architectures digitales cible
- Accompagnement à l'adoption des outils numériques

Transformation opérationnelle

Optimiser les processus et l'organisation pour améliorer durablement la performance et l'efficacité.

- Optimisation des processus d'exploitation des réseaux énergétiques
- Mise en œuvre de démarches d'excellence opérationnelle industrielle
- Déploiement de maintenance conditionnelle et prédictive
- Réorganisation des chaînes de valeur et des opérations internationales
- Conduite du changement et montée en compétences
- Transformation d'APEX en OPEX pour réguler les flux économiques

Un engagement de résultats

Piloter le projet de bout en bout, avec engagement sur des résultats mesurables et la création de valeur.

- Déploiement de centrales de production d'énergie solaire
- Création de partenariats stratégiques
- Mise à disposition d'une flotte logistique pour l'extraction minière
- Décentralisation et sécurisation d'un centre de maintenance minier
- Recherche et mise en place d'un financement de PPP
- Externalisation de services d'une société

STRAT & IOT



